グレー色スチール製両袖机

商品コード
A1-SLD-2

大きさ
1525 × 760 × 740 mm

員数
2

グレー色スチール製両袖机

商品コード
A1-SLD-1

大きさ
1460 × 730 × 740 mm

員数
2

グレー色スチール製片袖机

商品コード
A1-SKD-10

大きさ
910 × 635 × 740 mm

員数
24

グレー色スチール製脇デスク

商品コード
A1-SWD-1

大きさ
405 × 635 × 740 mm

員数
10

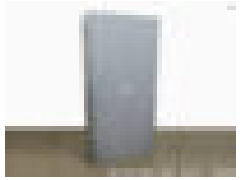

グレー色スチール製観音書庫

商品コード
A1-SKK-2

大きさ
880 × 380 × 1790 mm

員数
4

グレー色スチール製観音書庫

商品コード
A1-SKK-1

大きさ
880 × 380 × 880 mm

員数
4

グレー色スチール製オープン書棚

商品コード
A1-SS-5

大きさ
880 × 380 × 1790 mm

員数
4

グレー色スチール製書棚

商品コード
A1-SS-4

大きさ
1760 × 400 × 880 mm

員数
4

グレー色スチール製書棚

商品コード
A1-SS-3

大きさ
1760 × 400 × 880 mm

員数
4

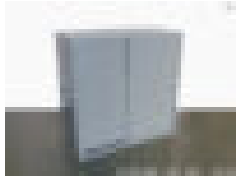

グレー色スチール製書棚

商品コード
A1-SS-2

大きさ
880 × 400 × 880 mm

員数
20

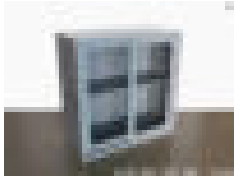

グレー色スチール製書棚

商品コード
A1-SS-1

大きさ
880 × 400 × 880 mm

員数
10

グレー色スチール製ハイカウンター

商品コード
A1-SC-3

大きさ
1800 × 460 × 950 mm

員数
4

グレー色スチール製ハイカウンター

商品コード
A1-SC-2

大きさ
1200 × 460 × 950 mm

員数
4

グレー色スチール製ハイカウンター

商品コード
A1-SC-1

大きさ
900 × 460 × 950 mm

員数
4

グレー色スチール製３連ロッカー

商品コード
A1-SR-2

大きさ
900 × 515 × 1790 mm

員数
6

グレー色スチール製シングルロッカー

商品コード
A1-SR-1

大きさ
317 × 515 × 1790 mm

員数
6

オフホワイト色スチール製観音扉書庫

商品コード
A1-U-0001

大きさ
400 × 900 × 1100 mm

員数
1

茶ニス塗り木製小引出し

商品コード
A1-TA-0373

大きさ
375 × 335 × 715 mm

員数
1

ニューグレー色スチール製ファイル書庫

商品コード
A1-U-0018

大きさ
400 × 900 × 1100 mm

員数
8

チークガラス引き戸サイドボード

商品コード
A1-SI-1049

大きさ
460 × 1820 × 1000 mm

員数
1

スチール6尺書棚

商品コード
A1-S-6-0159

大きさ
400 × 1760 × 1760 mm

員数
6

スチール書棚

商品コード
A1-S-4-0004

大きさ
400 × 1200 × 880 mm

員数
1

スチール書棚

商品コード
A1-S-3-0297

大きさ
400 × 880 × 1850 mm

員数
2

スチール書棚

商品コード
A1-S-3-0296

大きさ
400 × 880 × 780 mm

員数
3

白色スチール製観音開き書庫

商品コード
A1-S-0313

大きさ
380 × 880 × 880 mm

員数
2

ニューグレー色スチール製コンビ書庫

商品コード
A1-S-0312

大きさ
400 × 880 × 880 mm

員数
2

グレー色スチール製旧型書庫

商品コード
A1-S-0228

大きさ
425 × 755 × 1370 mm

員数
1

ニューグレー色スチール製書棚

商品コード
A1-S-0158

大きさ
400 × 880 × 880 mm

員数
10

白木木地お御鍛用小物箪笥

商品コード
A1-KT-0037

大きさ
265 × 1080 × 460 mm

員数
1

濃茶色引出木地小物箪笥

商品コード
A1-KT-0034

大きさ
380 × 570 × 880 mm

員数
1

濃茶色三重ね木製薬呂箪笥

商品コード
A1-KT-0036

大きさ
480 × 840 × 1390 mm

員数
2

茶ニス塗り薬呂箪笥

商品コード
A1-KT-0031

大きさ
395 × 1383 × 1415 mm

員数
1

茶ニス塗り１０列６段薬呂箪笥

商品コード
A1-KT-0027

大きさ
370 × 1800 × 900 mm

員数
1

濃茶色欅材薬呂箪笥

商品コード
A1-KT-0015

大きさ
360 × 555 × 745 mm

員数
1

茶ニス塗り脚付き薬呂箪笥

商品コード
A1-KT-0014

大きさ
325 × 510 × 900 mm

員数
1

茶ニス塗り薬呂箪笥

商品コード
A1-KT-0001

大きさ
330 × 1190 × 1080 mm

員数
1

茶ニス塗り旧型木製カード箱

商品コード
A1-CB-0051

大きさ
345 × 1770 × 870 mm

員数
1

茶ニス塗り旧型木製カード箱

商品コード
A1-CB-0050

大きさ
350 × 1350 × 1645 mm

員数
1

茶ニス木目四段木製カード箱

商品コード
A1-CB-0003

大きさ
470 × 450 × 1450 mm

員数
1

茶ニス塗り四段木製カード箱

商品コード
A1-CB-0001

大きさ
635 × 455 × 1255 mm

員数
10

茶ニス塗二列八段木製カード箱

商品コード
A1-CB-0002

大きさ
470 × 545 × 1520 mm

員数
1